# Druga Pielgrzymka Papieża Jana Pawła II

https://drugapielgrzymka.ipn.gov.pl/jp3/dokumenty/rozne-miasta/92772,Materialy-z-zasobu-OIPN-w-Lublinie.html
20.04.2024, 13:03

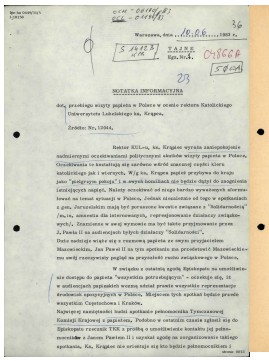

Notatka informacyjna Departamentu I z dn. 10 VI 1983 r dot. spodziewanego przebiegu wizyty Papieża w Polsce w ocenie ks. Krąpca, rektora Katolickiego Uniwersytetu Lubelskiego, IPN BU 0449/31 t.5 s.36-37, cały dokument w załączonym pliku .pdf

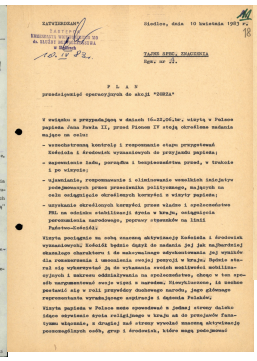

Plan przedsięwzięć operacyjnych KWMO w Siedlcach z dn. 10 IV 1983 r. do akcji „Zorza", IPN Lu 0426/167 s.18-25, cały dokument w załączonym pliku .pdf

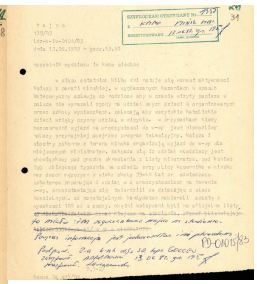

Szyfrogram do naczelnika Wydziału IV KWMO w Siedlcach z KMMO w Mińsku Mazowieckim z dn. 13 VI 1983 r. dot. wypowiedzi i nastrojów społecznych w związku ze zbliżającą się wizytą Papieża, IPN Lu 0426/168 s.31, cały dokument w załączonym pliku .pdf

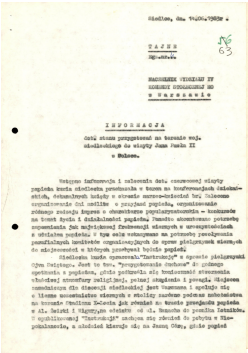

Informacja z dn. 14 VI 1983 r. o stanie przygotowań na terenie woj. siedleckiego do wizyty Jana Pawła II w Polsce, IPN Lu 0426/168 s.63-66, cały dokument w załączonym pliku .pdf

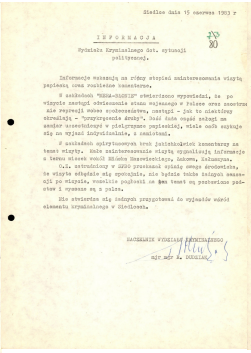

Informacja Wydziału Kryminalnego KWMO w Siedlcach z dn. 15 VI 1983 r. dot. sytuacji politycznej, IPN Lu 0426/168 s.80, cały dokument w załączonym pliku .pdf

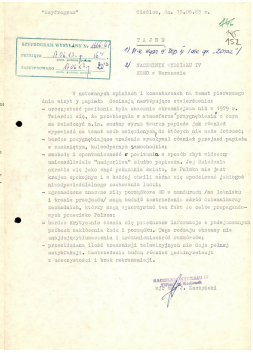

Szyfrogram naczelnika Wydziału IV KWMO w Siedlcach dn. 17 VI 1983 r. dot. opinii i komentarzy na temat pierwszego dnia wizyty Papieża, IPN Lu 0426/168 s.152, cały dokument w załączonym

pliku .pdf

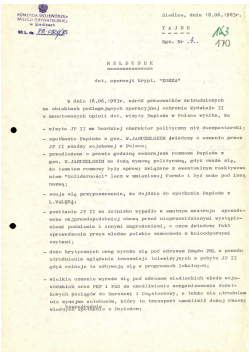

Meldunek KWMO w Siedlcach z dn. 18 VI 1983 r. dot. operacji krypt. „Zorza” , IPN Lu 0426/168 s.170, cały dokument w załączonym pliku .pdf

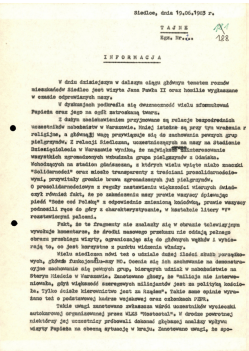

Informacja naczelnika Wydziału V KWMO w Siedlcach z dn. 19 VI 1983 r. dot. komentarzy na temat przebiegu wizyty Papieża, IPN Lu 0426/168 s.188, cały dokument w załączonym pliku .pdf

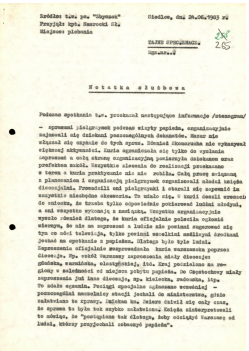

Notatka służbowa z dn. 24 VI 1983 r. z rozmowy z TW ps. Zbyszek na temat komentarzy księży i osób świeckich z obszaru dekanatu siedleckiego w związku z wizytą Papieża w PRL, IPN Lu 0426/168 s.265-267, cały dokument w załączonym pliku .pdf

## Pliki do pobrania

Notatka informacyjna Departamentu I z dn. 10 VI 1983 r dot. spodziewanego przebiegu wizyty Papieża w Polsce w ocenie ks. Krąpca, rektora Katolickiego Uniwersytetu Lubelskiego, IPN BU 0449/31 t.5 s.36-37 (pdf, 335.98 KB)
Plan przedsięwzięć operacyjnych KWMO w Siedlcach z dn. 10 IV 1983 r. do akcji „Zorza”, IPN Lu 0426/167 s.18-25 (pdf, 1.58 MB)
Szyfrogram do naczelnika Wydziału IV KWMO w Siedlcach z KMMO w Mińsku Mazowieckim z dn. 13 VI 1983 r. dot. wypowiedzi i nastrojów społecznych w związku ze zbliżającą się wizytą Papieża, IPN Lu 0426/168 s.31 (pdf, 135.36 KB)
Informacja z dn. 14 VI 1983 r. o stanie przygotowań na terenie woj. siedleckiego do wizyty Jana Pawła II w Polsce, IPN Lu

0426/168 s.63-66 (pdf, 1.07 MB)
Informacja Wydziału Kryminalnego KWMO w Siedlcach z dn. 15 VI 1983 r. dot. sytuacji politycznej, IPN Lu 0426/168 s.80 (pdf, 132.25 KB)
Szyfrogram naczelnika Wydziału IV KWMO w Siedlcach dn. 17 VI 1983 r. dot. opinii i komentarzy na temat pierwszego dnia wizyty Papieża, IPN Lu 0426/168 s.152 (pdf, 149.82 KB)
Meldunek KWMO w Siedlcach z dn. 18 VI 1983 r. dot. operacji krypt. „Zorza" , IPN Lu 0426/168 s.170 (pdf, 270.48 KB)
Informacja naczelnika Wydziału V KWMO w Siedlcach z dn. 19 VI 1983 r. dot. komentarzy na temat przebiegu wizyty Papieża, IPN Lu 0426/168 s.188 (pdf, 290.62 KB)
Notatka służbowa z dn. 24 VI 1983 r. z rozmowy z TW ps. Zbyszek na temat komentarzy księży i osób świeckich z obszaru dekanatu siedleckiego w związku z wizytą Papieża w PRL, IPN Lu 0426/168 s.265-267 (pdf, 911.17 KB)